le bulletin
de Trois-Pistoles
Juin 2024 / Numéro 4

# Fête nationale à Trois-Pistoles

Dès **15 h,** rendez-vous sur le site pour profiter des animations de : maquillage de fantaisie avec **Marie-Libellule,** spectacles de micromagie et sculpture de ballons avec **Charlot le Clown,** bricolage avec **la Maison du Notaire. Les pompiers** seront aussi présents avec leurs camions.

Seront proposés sur place, des rafraîchissements ainsi qu'une offre alimentaire grâce à des partenariats avec **Cro-Magnon BBQ,** qui proposera hot-dogs, porc effiloché et même le fameux *mac'n'cheese*. **L'Escale maritime de Trois-Pistoles** et le **Club de pelote** basque offriront la vente de différents breuvages alcoolisés ou non. Mentionnons que la **Buvette Fraîche Pet'** sera aussi ouverte pour l'occasion.

Dès 19 h45, rendez-vous aux abords du traversier **l'Héritage I** afin de profiter d'une brève performance de **FIOZ,** alias **Jean Philippe Rioux,** le capitaine du navire. Dès **20 h,** c'est le début des activités de soirée - voir encadré.

La Ville est heureuse de compter sur le soutien financier de la **Société nationale de l'Est du Québec (SNEQ)** pour permettre la présentation de l'événement.

Des partenaires locaux offriront d'autres animations en marge des festivités de la Ville, dont **l'Escale maritime de Trois-Pistoles** et le **Club de pelote basque de Trois-Pistoles.**

# Mot du maire

Le mois dernier j'ai eu l'occasion de me rendre en France dans la région du Périgord pour officialiser un jumelage entre la Ville de Trois-Pistoles et un regroupement de 7 municipalités appelé « Les Rives du Dropt ». En août prochain nous aurons la chance d'accueillir à notre tour les maires des municipalités ainsi que les représentants de l'association Périgord-Québec pour une visite de Trois-Pistoles.

Un partenariat comme celui-là nous permettra de faire des échanges culturels, éducatifs, sociaux, touristiques, sportifs et économiques et développer un lien d'amitié particulier avec une magnifique région de France. Nous aurons l'occasion de participer à plusieurs programmes comme le programme intermunicipalité. Il s'agit d'un programme d'échange pour des jeunes aux études qui souhaitent travailler pour une période d'environ 2 mois dans les municipalités partenaires.

Le jumelage avec ces municipalités françaises était naturel puisque nous avions déjà des liens économiques établis grâce à l'entreprise Nokomis qui assure l'approvisionnement en produits de l'érable pour leur marché de Noël chaque année.

Avec nos liens économiques déjà entrepris, avec leur accueil si chaleureux lors de ma visite et leur intérêt déterminé pour Trois-Pistoles, nous ne pouvons qu'entrevoir une grande amitié.

Les Rives du Dropt ce sont : Castillonès, Rouffignac-de-Sigoulès, Cahuzac, Moustier, Ribagnac, Lalandusse et Ferrensac

**Philippe Guilbert, maire**

## Dès 20 h : musique et feu de joie !

La flûte du traversier **l'Héritage I** résonnera pour annoncer le discours patriotique suivi de l'allumage du **feu de joie.**

C'est alors que le groupe **Les Casseurs-Flotteurs** livrera sa première performance sous l'invitation de la Ville de Trois-Pistoles. Les quatre membres de la formation, **Fabien Rioux, Frédéric Lagacé, Raphaël Gagnon-Caron** et **Tommy Rioux,** entendent livrer un spectacle intense et fougueux de 90 minutes avec un menu de chansons puisées des grandes voix québécoises.

# Calendrier

## Dates à retenir

### Séances du conseil

**Lundi 10 juin**
19 h 30 au Centre culturel
**Lundi 8 juillet**
19 h 30 à la Caserne 51, 289, rue Notre-Dame Est

### Taxes municipales

Versement 3 de 6 : **30 juin** / Versement 4 de 6 : **31 août**

### Projection de juin

**Les héritières,** un film du Conseil du statut de la femme, produit en collaboration avec **Les productions Bazzo Bazzo** (2023, Canada, 51 minutes)

Le 21 juin, 19 h, au Centre culturel, présenté en collaboration avec le Réseau Biblio du Bas-Saint-Laurent

### Rappel - Ventes de garage

Les ventes de garages sont permises seulement dans les périodes suivantes : **22 au 24 juin ; 29 juin** au **1er juillet ; 31 août** au **2 septembre.**

# 6e édition du Duathlon de Trois-Pistoles

La Ville de Trois-Pistoles invite la population à la **6e édition du Duathlon de Trois-Pistoles** le samedi **6 juillet 2024, de 9 h à 14 h.** Cet événement permet de récolter des fonds pour nos organismes locaux.

Constitué en une épreuve physique pouvant être relevée de manière individuelle ou en duo, le Duathlon 2024 propose trois catégories, soit 13 ans et moins, 14 à 16 ans et 17 ans et plus. Différentes épreuves sont proposées, les voici :

**> Natation : 50 m ; Course : 1 km**
**> Natation : 250 m ; Course : 3 km**
**> Natation : 500 m ; Course : 3 km**
**> Natation : 1 km ; Course : 5 km**

**Inscrivez-vous dès maintenant en ligne sur la plate-forme Sport-Plus. Vous avez jusqu'au 23 juin pour vous inscrire, une contribution volontaire étant souhaitée.**

Pour de plus amples informations, communiquez avec nos préposés aux coordonnées suivantes :

**> 418 851-1995, poste 4284**
**> piscine.regionale@ville-trois-pistoles.ca**
> En personne directement au : **111, rue de l'Aréna**

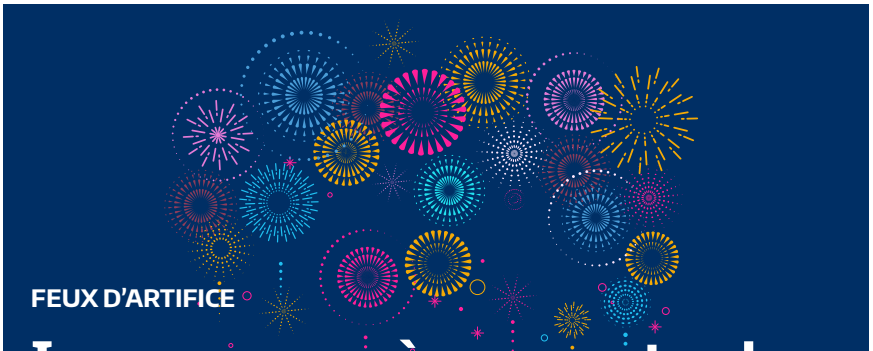

FEUX D'ARTIFICE

# Les normes à respecter !

Les feux d'artifice à usage des consommateurs.trices privés.es ne sont pas des jouets. Ils demeurent des articles pyrotechniques puissants. Leur vente et leur achat sont contrôlés par le gouvernement fédéral selon la Loi fédérale sur les explosifs. La Ville de Trois-Pistoles réglemente également l'utilisation des feux d'artifice sur son territoire (règlement #871). Les contrevenants.es s'exposent à des amendes.

> L'utilisation de feux d'artifice est autorisée uniquement les **23, 24, 30 juin** et **1er juillet, entre 7 h** et **23 h.**

> **Le terrain extérieur choisi doit mesurer au moins 30 mètres par 30 mètres** sans aucun bâtiment, clôture de bois, arbre et autre matière combustible

> La **permission du propriétaire** du terrain est obligatoire.

> Inspectez les lieux d'allumage et de retombée afin de ramasser les objets comportant un risque d'incendie, tels que les briquets et les allumettes.

> Ne jamais tenir dans sa main les pièces pyrotechniques allumées ou sur le point de l'être.

**Il est interdit d'utiliser des feux d'artifice à l'intérieur d'une résidence, dans les rues, stationnements et parcs publics.**

Lorsque la **SOPFEU** émet une interdiction de feu à ciel ouvert, celle-ci inclut également les feux d'artifice. Pour connaître le danger d'incendie actuel, consultez le sopfeu.qc.ca.

### AUTORISATION

Pour utiliser des feux d'artifice sur un terrain public ou dans le cadre d'un évènement public, vous devez obligatoirement obtenir une autorisation au moins 3 jours avant la date prévue.

Adressez votre demande à **Denis Lauzier,** préventionniste, aux coordonnées suivantes : prevention@ville-trois-pistoles.ca ou **418 851-1995, poste 4254.**

## Projection extérieure

**19 juillet - 20 h**
**à la Maison du Notaire**

En cas d'intempéries, la projection aura lieu au Centre culturel (145, rue de l'Aréna)

# Nettoyer, balayer, astiquer !

Un ménage de printemps s'accompagne souvent de dépoussiérage, décapage, lavage qui emploient quantité d'eau et de produits nettoyants.

### CONSEILS POUR UN LAVAGE PLUS SAIN POUR VOUS ET NOTRE PLANÈTE

#### COMMENT ÉCONOMISER L'EAU ?

Soyez vigilant sur votre consommation d'eau. Rappelez-vous que c'est une ressource précieuse qui, avec le réchauffement climatique, a tendance à manquer. Surveillez également les annonces de votre municipalité qui vous avise parfois de limiter votre consommation sur certaines périodes.

Le lavage de votre voiture, de votre vélo à grande eau n'est donc pas la meilleure idée. Utilisez de l'eau de pluie par exemple. Également, servez-vous d'un balai pour nettoyer votre entrée, cela évitera le gaspillage de litres de notre précieuse eau.

## Pique-niques musicaux gratuits au parc de l'église

Tous les dimanches à **12 h** entre le **30 juin** et le **23 août**

## Vent de paroles au parc de l'église

Les **mercredis** à **19 h** du **3 juillet** au **28 août**

Pour ces activités, en cas d'intempéries, la performance se déplace à la **Forge à Bérubé (363, rue Vézina),** à la même heure.

Info : **infoventgourmand@gmail.com**
**tourismelesbasques.com/vent-gourmand**

# Les Basques, équipés pour bouger !

Dès juin, la communauté de la MRC des Basques verra une première centrale de prêt d'équipements circonflexe ouvrir à même les installations de l'Aréna Bertrand-Lepage de Trois-Pistoles. Plusieurs partenaires, dont **Loisir et Sport Bas-Saint-Laurent, COSMOSS Les Basques, la MRC les Basques, la Ville de Trois-Pistoles, la municipalité de Saint-Jean-de-Dieu, le CISSS du Bas-Saint-Laurent** et le **projet Thuya,** ont travaillé durant la dernière année afin d'implanter cette mesure du gouvernement du Québec.

### UNE GRANDE IMPLICATION DANS LE MILIEU

**Circonflexe des Basques** est un réel travail d'équipe. L'initiative est rendue possible dans notre milieu grâce à la collaboration de deux municipalités ayant accepté d'ouvrir leurs portes. Trois-Pistoles et Saint-Jean-de-Dieu ont procédé à l'aménagement de leurs locaux afin de recevoir les équipements et sont en charge de la mise en opération de leur centrale. Il s'agit d'un coup de pouce majeur de leur part pour la mise en oeuvre du projet. La première centrale à ouvrir est celle de Trois-Pistoles. Une deuxième centrale devrait voir le jour au début de la saison hivernale dans la municipalité de Saint-Jean-de-Dieu. La MRC des Basques a également contribué au projet. Ayant à coeur de desservir au mieux toute la population des Basques, la MRC a accepté de prendre la fiducie de circonflexe et de contribuer à son rayonnement à travers tout le territoire. L'équipe de la démarche COSMOSS Les Basques s'est également impliquée en assumant la coordination du projet, de ses débuts à la mise en opération.

### MODE DE FONCTIONNEMENT

Il est désormais possible pour la population d'emprunter des équipements sportifs et de plein air pour une durée d'une semaine en se procurant une carte de membre à prix modique. Cette carte donne accès gratuitement à un inventaire varié d'équipements pour toute la famille. Sur la plateforme Sport-Plus de la Ville de Trois-Pistoles, il suffit de réserver l'équipement désiré via son profil, et de se présenter à l'**Aréna Bertrand-Lepage** le jeudi suivant sur les heures d'ouverture (entre 12 h et 13 h ou entre 16 h et 18 h) pour récupérer le tout !

*Depuis mon arrivée en poste, j'ai fait de l'accessibilité à la pratique d'activités sportives et de loisir ma priorité. Trop souvent la disponibilité de l'équipement et les coûts qui y sont reliés peuvent représenter un frein important. Il est primordial que toutes et tous puissent y avoir accès. Évidemment, ça passe par toutes sortes de moyens, comme les centrales d'équipements du projet circonflexe – Prêt-pour-bouger ! Je salue le dynamisme de l'ensemble des partenaires de la région qui permettent à ce projet de voir le jour !,* mentionne **Isabelle Charest, ministre responsable du Sport, du Loisir et du Plein air.**

**Circonflexe, c'est une invitation à converger vers un mode de vie actif, ou du moins, de s'en rapprocher à son rythme. Accentuer le mouvement au Québec, c'est l'objectif que se donne Circonflexe !**

# L'herbe à poux, j'en arrache !

L'herbe à poux est responsable d'environ 75 % des symptômes du rhume des foins. De plus, cette allergie touche près d'une personne sur 10. C'est lors de sa floraison de la fin juillet à la mi-septembre que la plante libère son pollen, l'agent allergène. L'exposition au pollen est en plus un facteur déclencheur de l'asthme.

## IL FAUT L'ARRAGER
### dans le but de limiter les effets sur la santé

> Pour les petits espaces : arrachez la plante à la main ou déracinez-la à l'aide d'un outil de jardinage. L'herbe à poux est sans danger au toucher.

> Pour les grands espaces : tondre la plante au ras du sol à l'aide d'une tondeuse à gazon deux fois durant l'été, à la mi-juillet et à la mi-août.

Tant que la plante n'est pas en graine, vous pouvez la mettre dans votre bac brun. Dans le doute, disposez de la plante dans le bac à ordure afin d'éviter de propager ses graines.

## IDENTIFIER L'HERBE À POUX

L'herbe à poux a un feuillage dentelé et ses petites fleurs vertes forment un épi au sommet d'une tige couverte de duvet.

On la retrouve souvent aux abords des routes et des trottoirs ou encore dans les terrains vagues ou industriels. C'est une plante qui s'adapte particulièrement bien aux sols pauvres.

## ALLERGIES ET SYMPTÔMES

Le pollen de l'herbe à poux stimule une panoplie de réactions allergiques qui se manifestent par différents symptômes dont :

> L'irritation et l'écoulement nasal ;

> Les éternuements à répétition ;

> Les yeux rouges, enflés et larmoyants ;

> La congestion des sinus ;

> Les problèmes respiratoires.

Subir ces symptômes provoque beaucoup d'inconfort et diminue considérablement la qualité de vie des personnes atteintes.

Dans le cas d'une personne souffrant d'une maladie pulmonaire telle que l'asthme et souffrant également d'allergies, les symptômes peuvent être encore plus graves, pouvant conduire jusqu'à une crise d'asthme.

**1-888-POUMON9**
**(1-888-768-6669)**

herbapoux.ca

Association pulmonaire du Québec

# Votre piscine est-elle sécuritaire ?

**Soyez prêts et préparés à profiter des plaisirs de l'eau.**

Pour limiter l'accès des jeunes enfants, des règles s'appliquent à toutes les piscines résidentielles extérieures pouvant contenir 60 cm d'eau ou plus qu'elles soient hors terre, creusées ou même démontables (gonflables ou autres).

Pour obtenir un permis vous permettant d'installer votre piscine ou vous assurer de la conformité de son aménagement et des installations, contactez-nous sans tarder :
**418 851-1995 poste 4251**
ou urbanisme@ville-trois-pistoles.ca.

Notre inspectrice en bâtiment, **Valérie Brillant-Blais,** pourra répondre à vos interrogations et vous octroyer le permis le cas échéant. Pour tous les détails entourant la sécurité de votre installation, consultez le site du gouvernement du Québec à l'adresse suivante :

www.quebec.ca/habitation-territoire/piscines-et-spas/

# Piscine, période d'inscription

La Piscine régionale des Basques de Trois-Pistoles lance la période d'inscription pour la session d'été dès le **10 juin** pour les résidents de la **MRC Les Basques.** Rappelons que l'inscription s'effectue en ligne sur la plateforme **Sport-Plus de la Ville de Trois-Pistoles.** Retrouvez la programmation de cours et l'horaire des bains libres sur le site web de la Ville.

# Livre en fête

**Samedi 29 juin, de 9 h à 12 h** à l'extérieur de la bibliothèque en collaboration avec le Réseau Biblio du BSL.

Pour l'occasion, profitez d'une mégavente de livres usagés au coût de **1 $ la livre de livres !**